

Estrutura Administrativa - SEDUH

Decreto nº 42.140, de 28 de maio de 2021, publicado no DODF Edição Extra-A nº 46, de 28 de maio de 2021, pág. 2;

Decreto nº 42.487, de 09 de setembro de 2021, publicado no DODF nº 171, de 10 de setembro de 2021, pág. 2;

Decreto nº 42.696, de 08 de novembro de 2021, publicado no DODF nº 209, de 09 de novembro de 2021, pág. 3;

Decreto nº 42.771, de 06 de dezembro de 2021, publicado no DODF nº 227, de 07 de dezembro de 2021, pág. 1.

Unidades de Assistência Direta ao Secretário de Estado

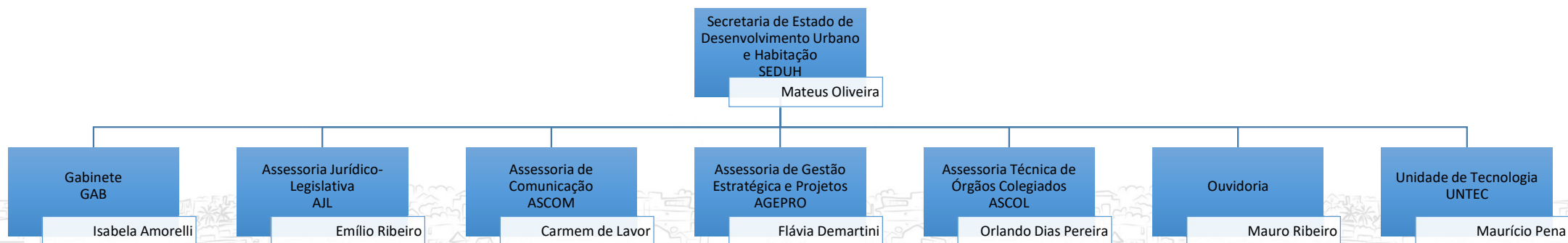

Estrutura Administrativa - SEDUH

Decreto nº 42.140, de 28 de maio de 2021, publicado no DODF Edição Extra-A nº 46, de 28 de maio de 2021, pág. 2;

Decreto nº 42.487, de 09 de setembro de 2021, publicado no DODF nº 171, de 10 de setembro de 2021, pág. 2;

Decreto nº 42.696, de 08 de novembro de 2021, publicado no DODF nº 209, de 09 de novembro de 2021, pág. 3;

Decreto nº 42.771, de 06 de dezembro de 2021, publicado no DODF nº 227, de 07 de dezembro de 2021, pág. 1.

Unidade de Tecnologia - UNTEC

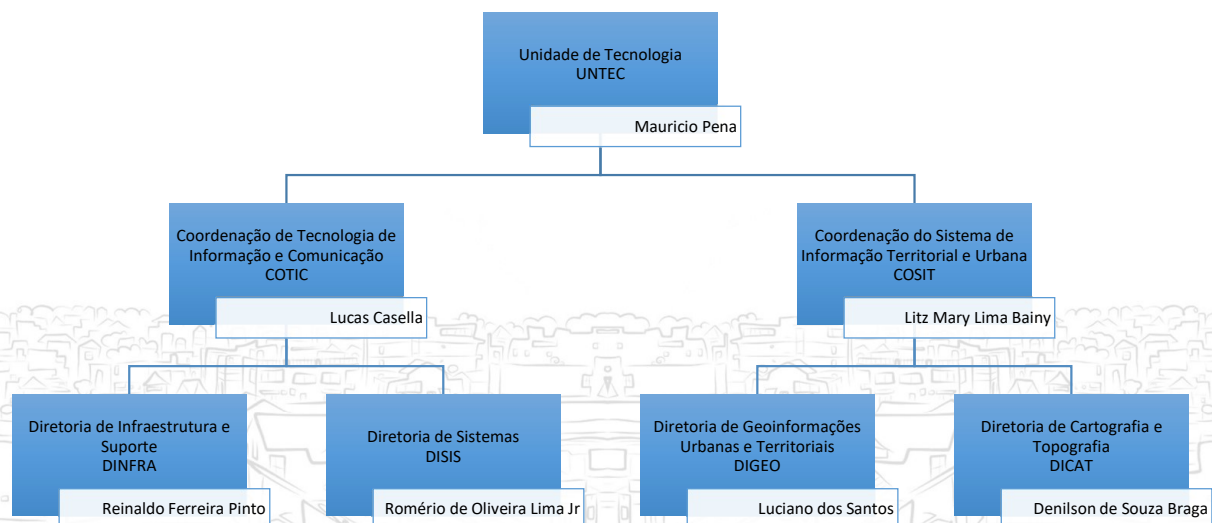

Estrutura Administrativa - SEDUH

Decreto nº 42.140, de 28 de maio de 2021, publicado no DODF Edição Extra-A nº 46, de 28 de maio de 2021, pág. 2;

Decreto nº 42.487, de 09 de setembro de 2021, publicado no DODF nº 171, de 10 de setembro de 2021, pág. 2;

Decreto nº 42.696, de 08 de novembro de 2021, publicado no DODF nº 209, de 09 de novembro de 2021, pág. 3;

Decreto nº 42.771, de 06 de dezembro de 2021, publicado no DODF nº 227, de 07 de dezembro de 2021, pág. 1.

Secretaria Executiva de Planejamento e Preservação - SEPLAN

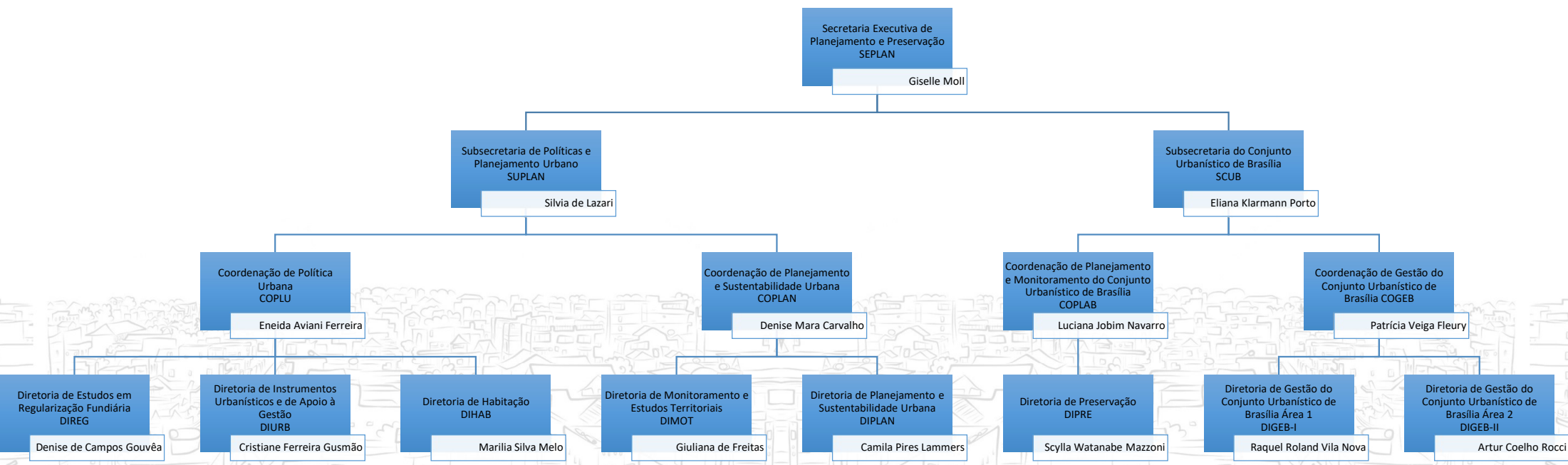

Estrutura Administrativa - SEDUH

Decreto nº 42.140, de 28 de maio de 2021, publicado no DODF Edição Extra-A nº 46, de 28 de maio de 2021, pág. 2;
 Decreto nº 42.487, de 09 de setembro de 2021, publicado no DODF nº 171, de 10 de setembro de 2021, pág. 2;
 Decreto nº 42.696, de 08 de novembro de 2021, publicado no DODF nº 209, de 09 de novembro de 2021, pág. 3;
 Decreto nº 42.771, de 06 de dezembro de 2021, publicado no DODF nº 227, de 07 de dezembro de 2021, pág. 1.

Secretaria Executiva de Gestão do Território - SEGEST

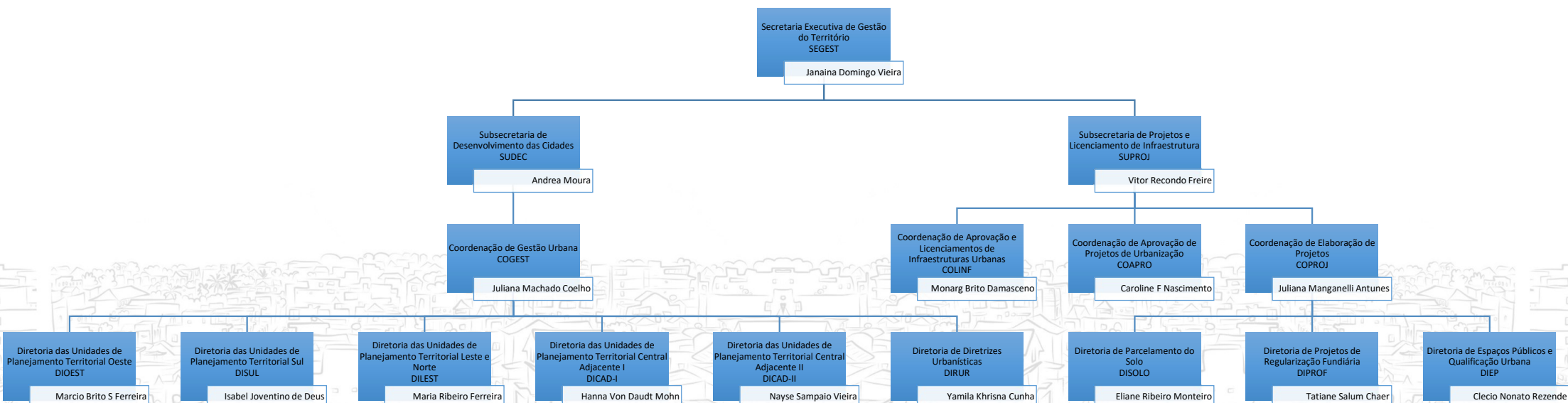

Estrutura Administrativa - SEDUH

Decreto nº 42.140, de 28 de maio de 2021, publicado no DODF Edição Extra-A nº 46, de 28 de maio de 2021, pág. 2;
 Decreto nº 42.487, de 09 de setembro de 2021, publicado no DODF nº 171, de 10 de setembro de 2021, pág. 2;
 Decreto nº 42.696, de 08 de novembro de 2021, publicado no DODF nº 209, de 09 de novembro de 2021, pág. 3;
 Decreto nº 42.771, de 06 de dezembro de 2021, publicado no DODF nº 227, de 07 de dezembro de 2021, pág. 1.

Secretaria Executiva de Licenciamento e Regularização Fundiária - SELIC

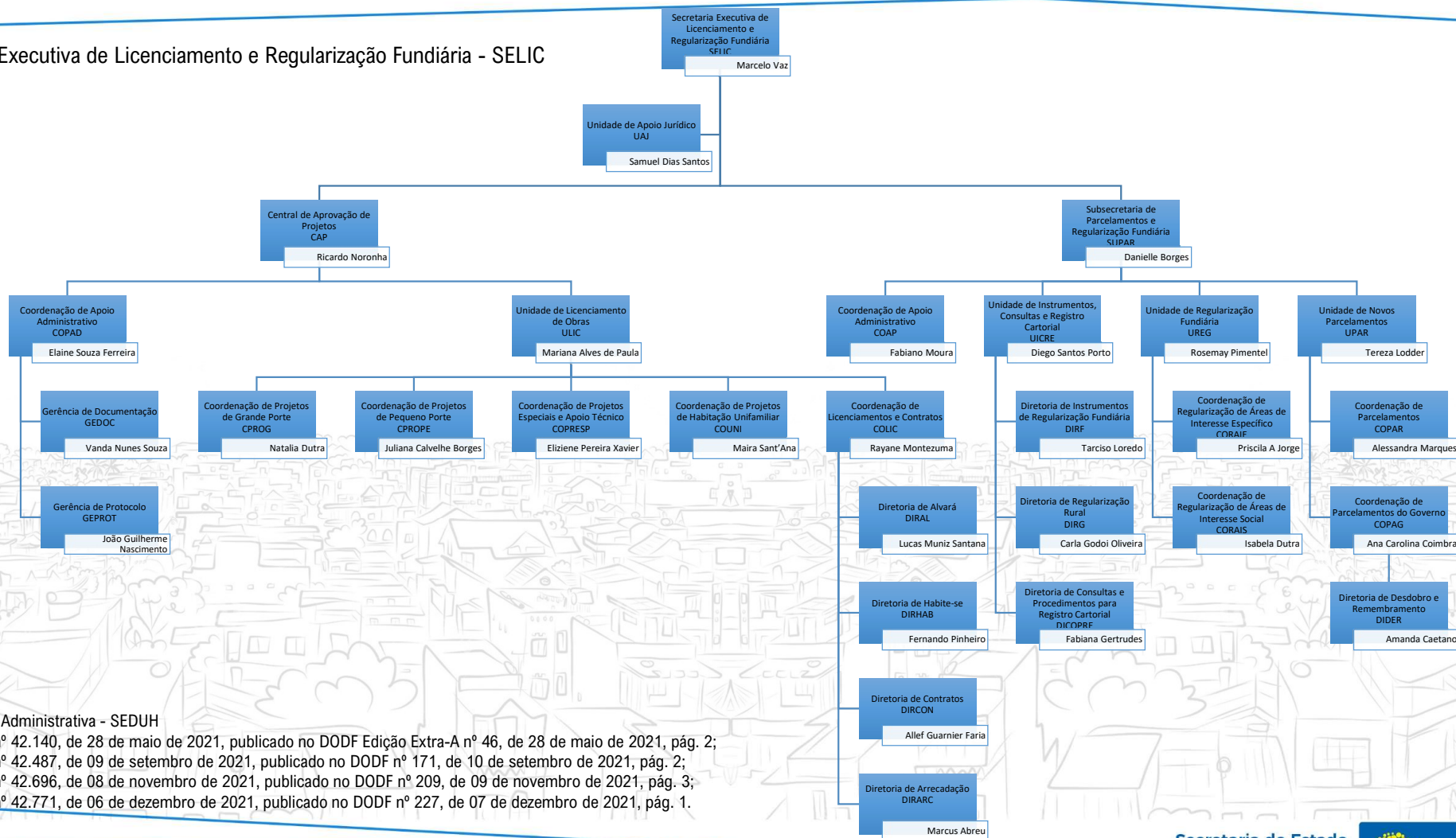

Estrutura Administrativa - SEDUH

Decreto nº 42.140, de 28 de maio de 2021, publicado no DODF Edição Extra-A nº 46, de 28 de maio de 2021, pág. 2;

Decreto nº 42.487, de 09 de setembro de 2021, publicado no DODF nº 171, de 10 de setembro de 2021, pág. 2;

Decreto nº 42.696, de 08 de novembro de 2021, publicado no DODF nº 209, de 09 de novembro de 2021, pág. 3;

Decreto nº 42.771, de 06 de dezembro de 2021, publicado no DODF nº 227, de 07 de dezembro de 2021, pág. 1.

Subsecretaria de Administração Geral - SUAG

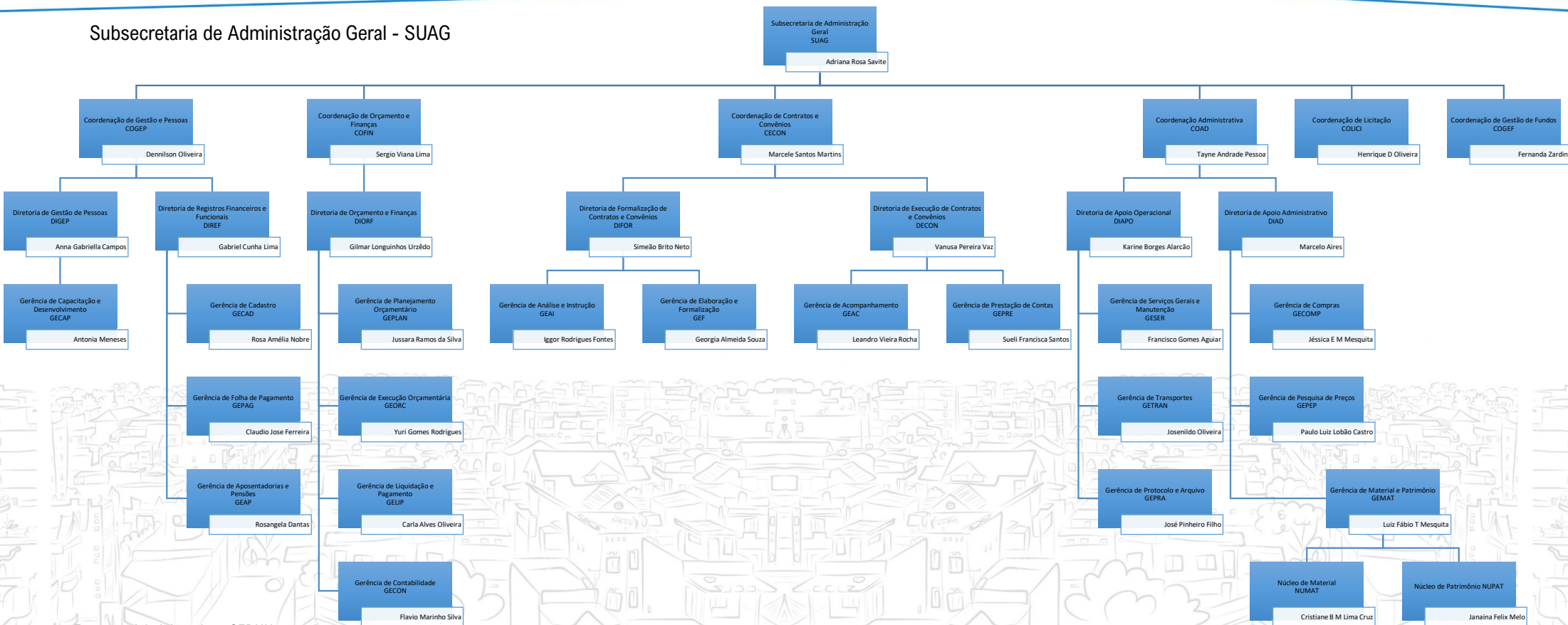

Estrutura Administrativa - SEDUH

Decreto nº 42.140, de 28 de maio de 2021, publicado no DODF Edição Extra-A nº 46, de 28 de maio de 2021, pág. 2;

Decreto nº 42.487, de 09 de setembro de 2021, publicado no DODF nº 171, de 10 de setembro de 2021, pág. 2;

Decreto nº 42.696, de 08 de novembro de 2021, publicado no DODF nº 209, de 09 de novembro de 2021, pág. 3;

Decreto nº 42.771, de 06 de dezembro de 2021, publicado no DODF nº 227, de 07 de dezembro de 2021, pág. 1.