

Unidades de Assistência Direta ao Secretário de Estado

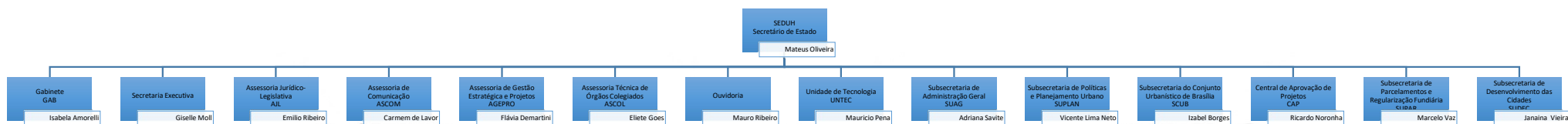

Estrutura Administrativa

Art. 6º do Decreto nº 41.581, de 10 de dezembro de 2020, publicado no DODF nº 233, de 11 de dezembro de 2020, pág. 20.

Unidade de Tecnologia - UNTEC

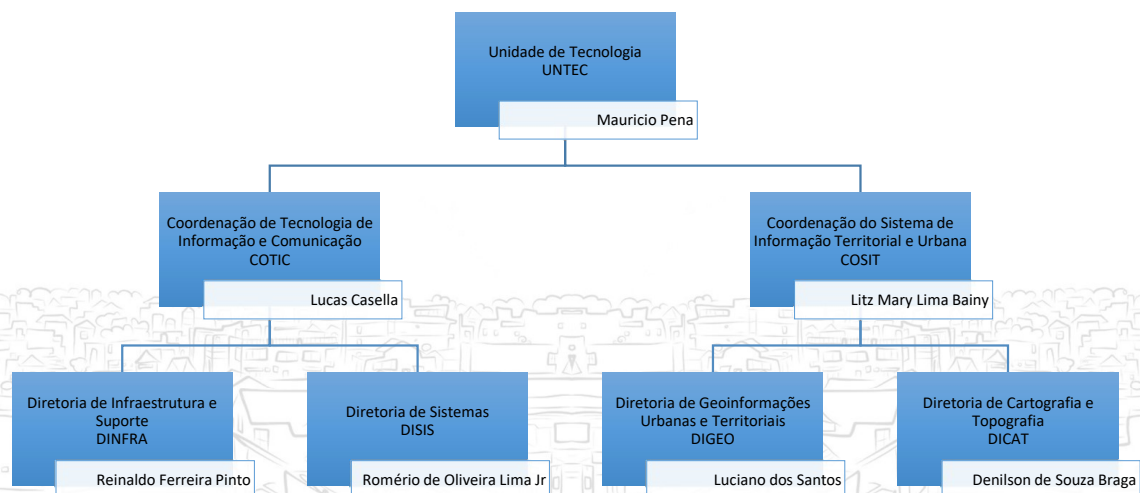

Estrutura Administrativa - SEDUH

Art. 6º do Decreto nº 41.581, de 10 de dezembro de 2020, publicado no DODF nº 233, de 11 de dezembro de 2020, pág. 20.

Subsecretaria de Administração Geral - SUAG

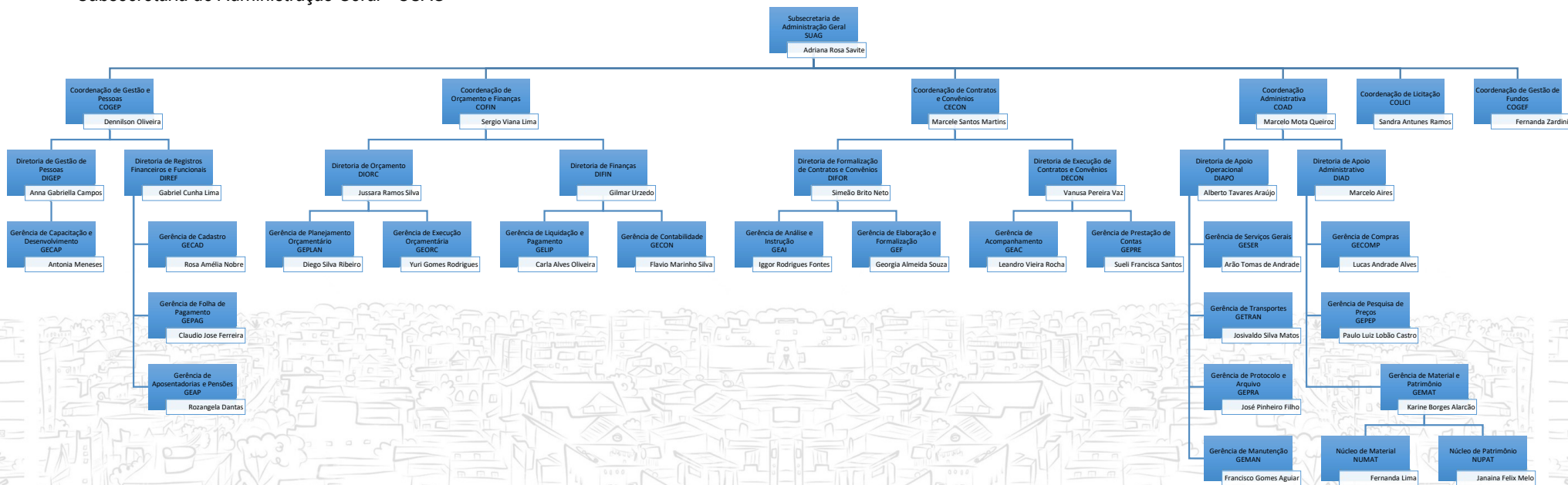

Estrutura Administrativa - SEDUH

Art. 6º do Decreto nº 41.581, de 10 de dezembro de 2020, publicado no DODF nº 233, de 11 de dezembro de 2020, pág. 20.

Subsecretaria de Políticas e Planejamento Urbano -
SUPLAN

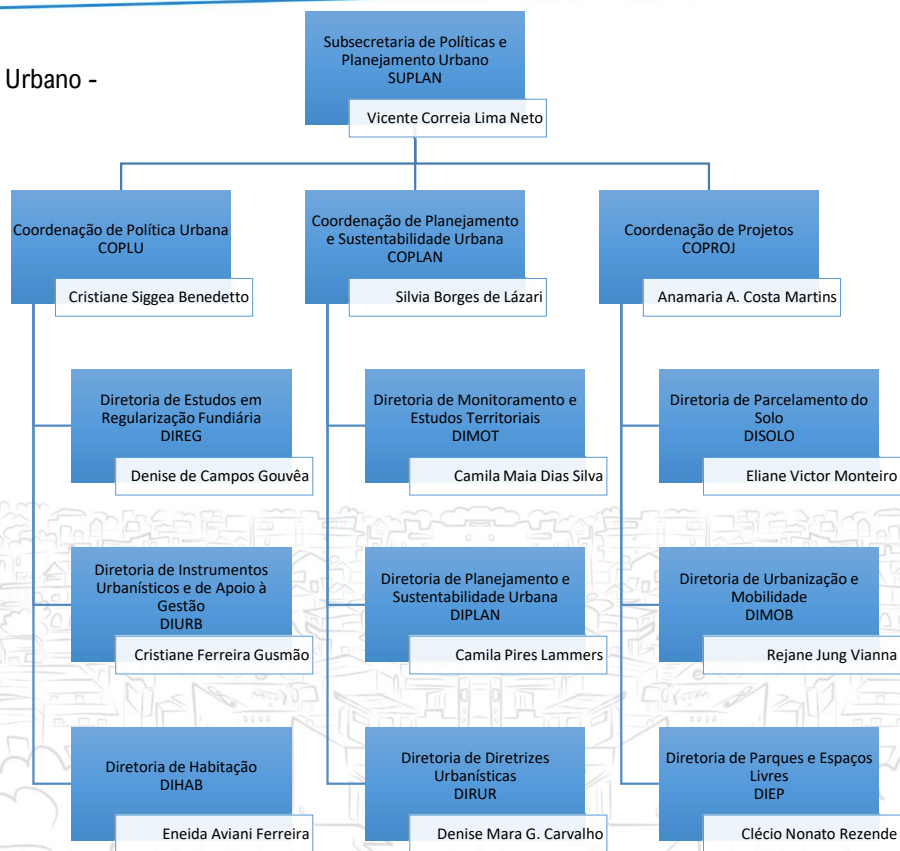

Estrutura Administrativa - SEDUH

Art. 6º do Decreto nº 41.581, de 10 de dezembro de 2020, publicado no DODF nº 233, de 11 de dezembro de 2020, pág. 20.

Subsecretaria do Conjunto Urbanístico de Brasília - SCUB

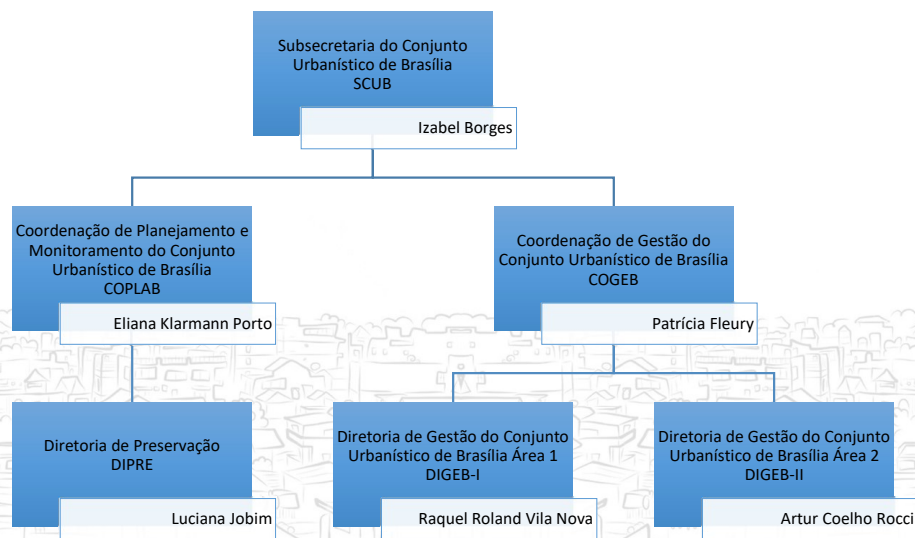

Estrutura Administrativa - SEDUH

Art. 6º do Decreto nº 41.581, de 10 de dezembro de 2020, publicado no DODF nº 233, de 11 de dezembro de 2020, pág. 20.

Central de Aprovação de Projetos - CAP

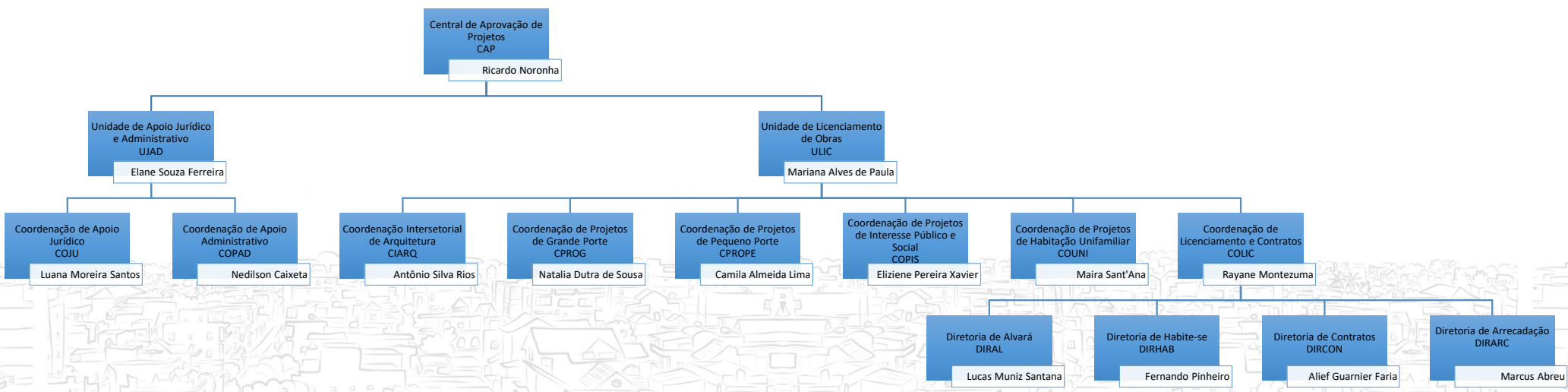

Estrutura Administrativa - SEDUH

Art. 6º do Decreto nº 41.581, de 10 de dezembro de 2020, publicado no DODF nº 233, de 11 de dezembro de 2020, pág. 20.

Subsecretaria de Parcelamentos e Regularização Fundiária - SUPAR

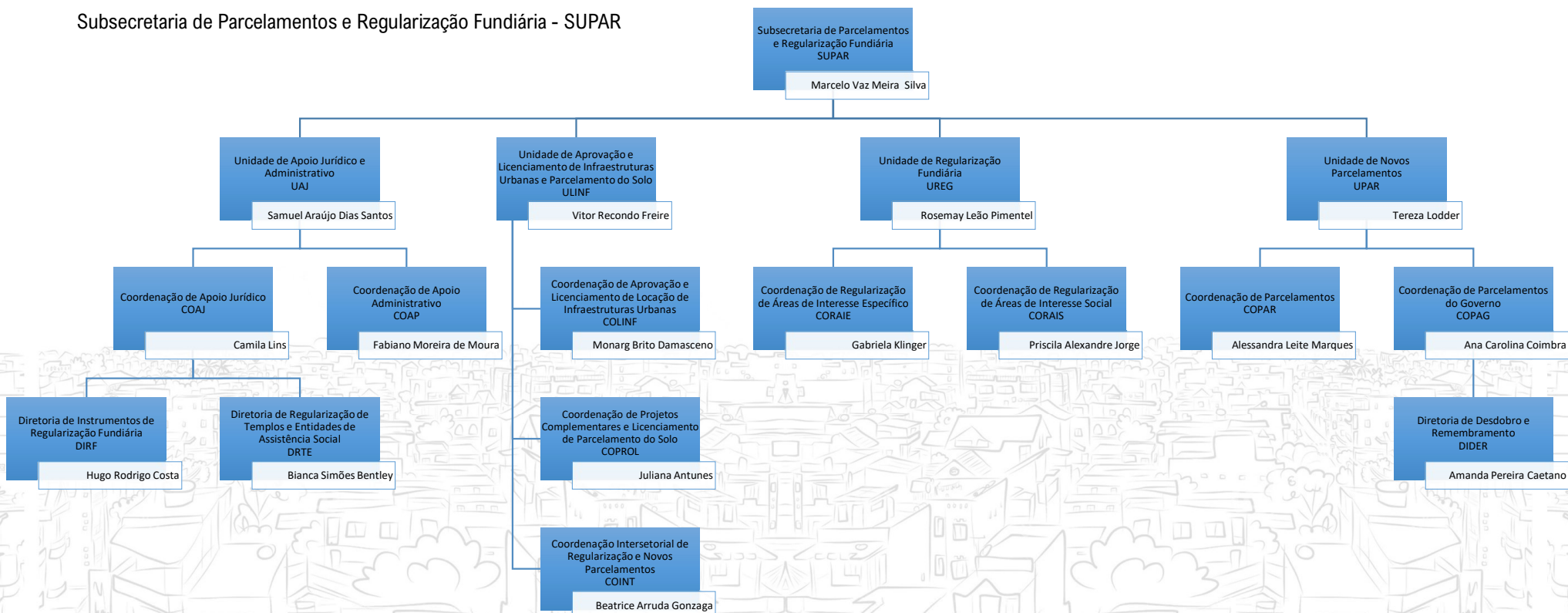

Estrutura Administrativa - SEDUH

Art. 6º do Decreto nº 41.581, de 10 de dezembro de 2020, publicado no DODF nº 233, de 11 de dezembro de 2020, pág. 20.

Subsecretaria de Desenvolvimento das Cidades - SUDEC

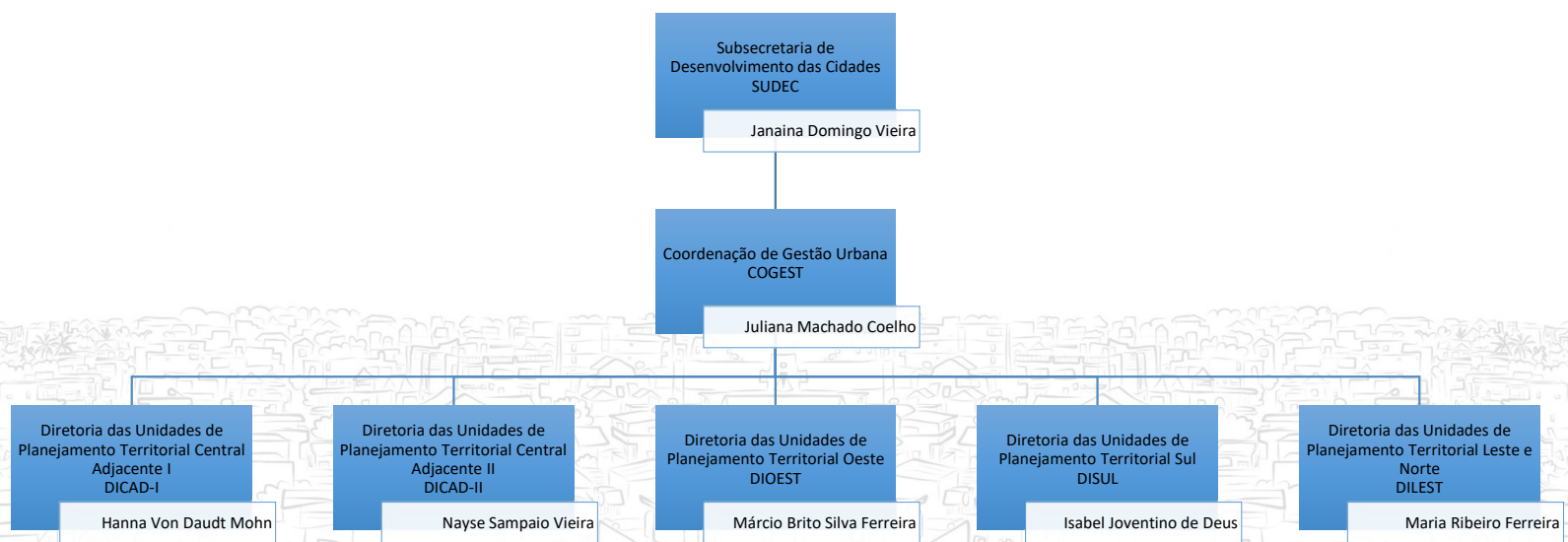

Estrutura Administrativa - SEDUH

Art. 6º do Decreto nº 41.581, de 10 de dezembro de 2020, publicado no DODF nº 233, de 11 de dezembro de 2020, pág. 20.