

0. PLANTA TÉCNICA DO QUIOSQUE 1:30

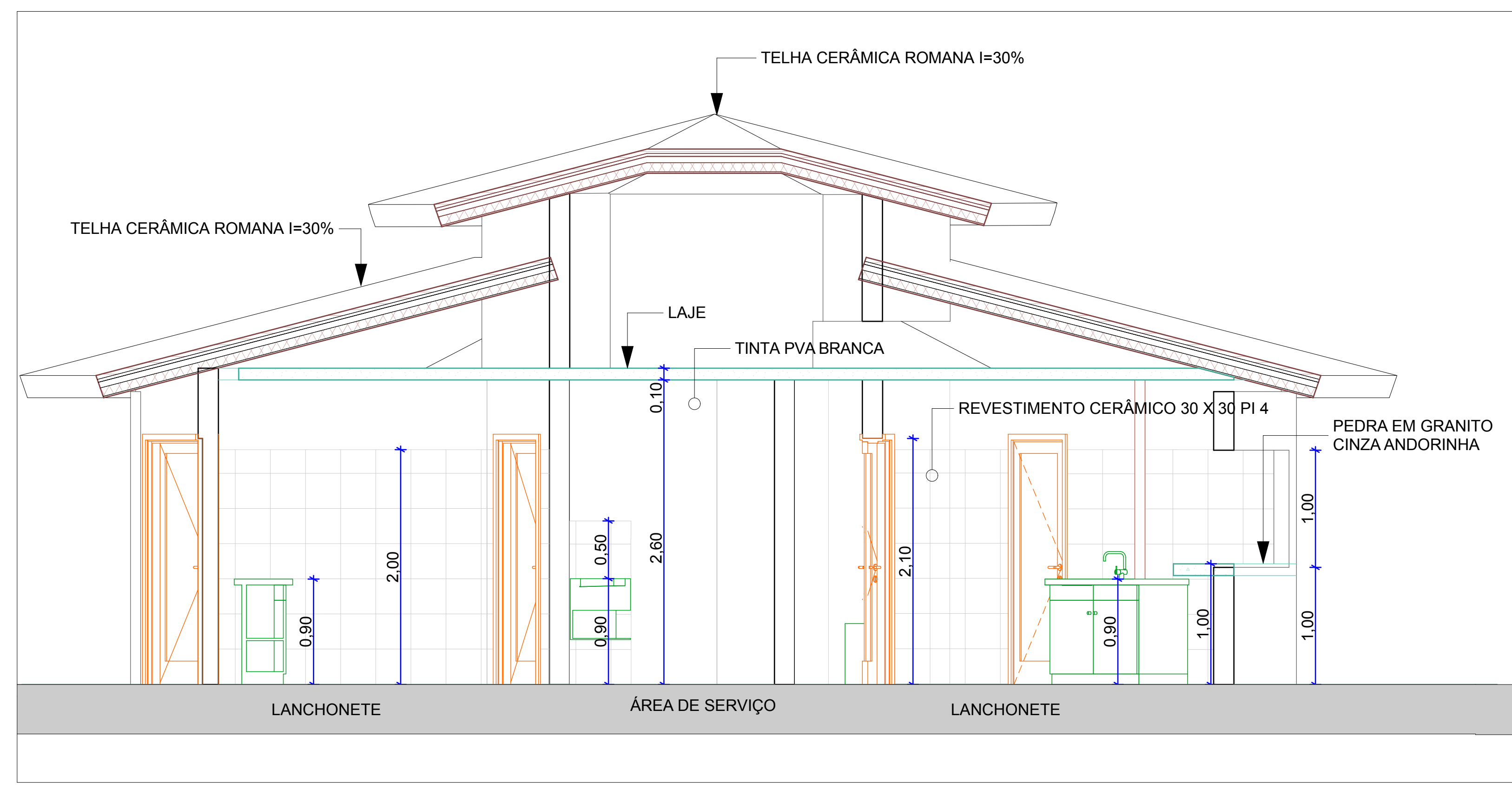

A CORTE 1:30

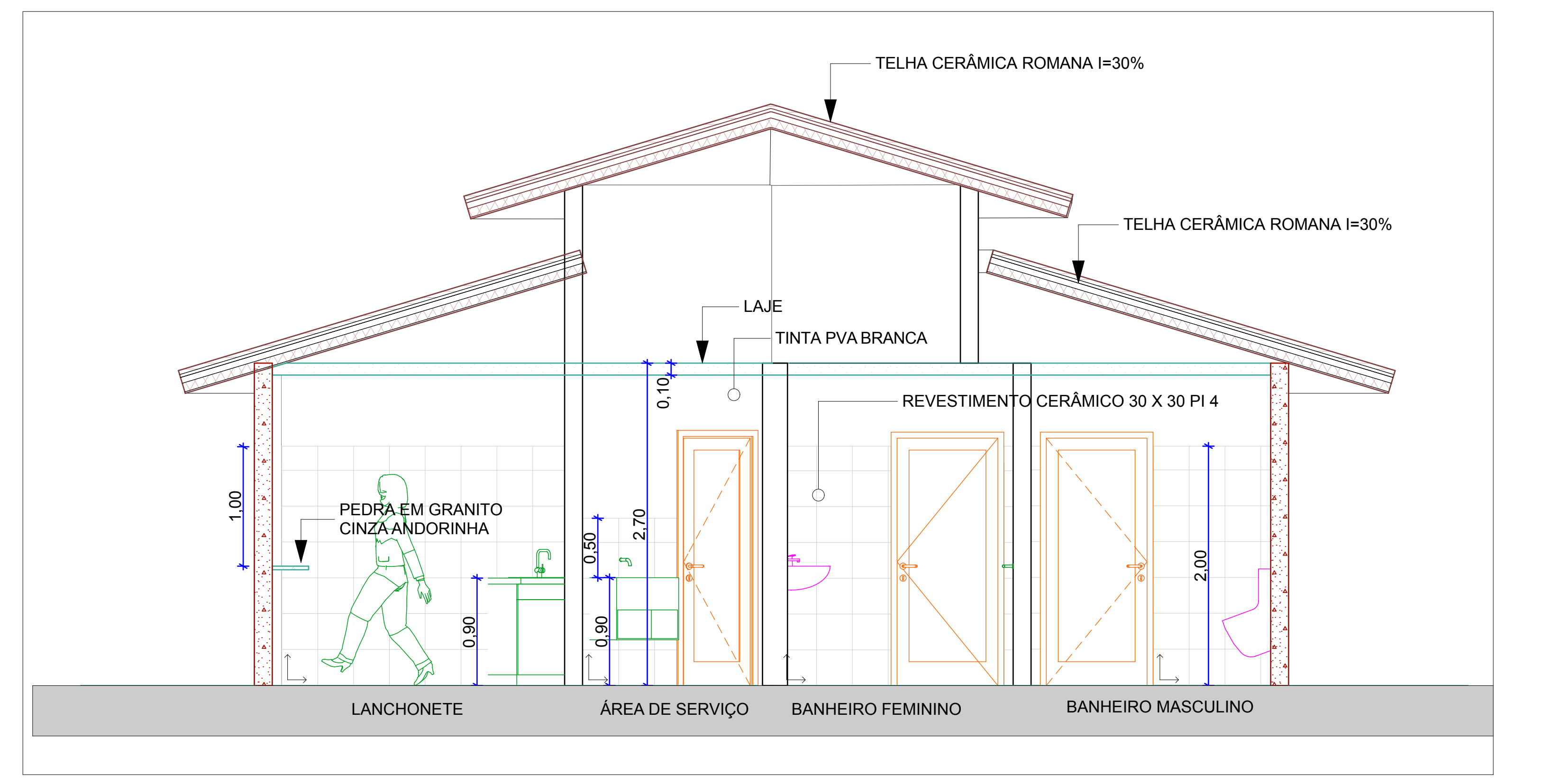

B CORTE 1:30

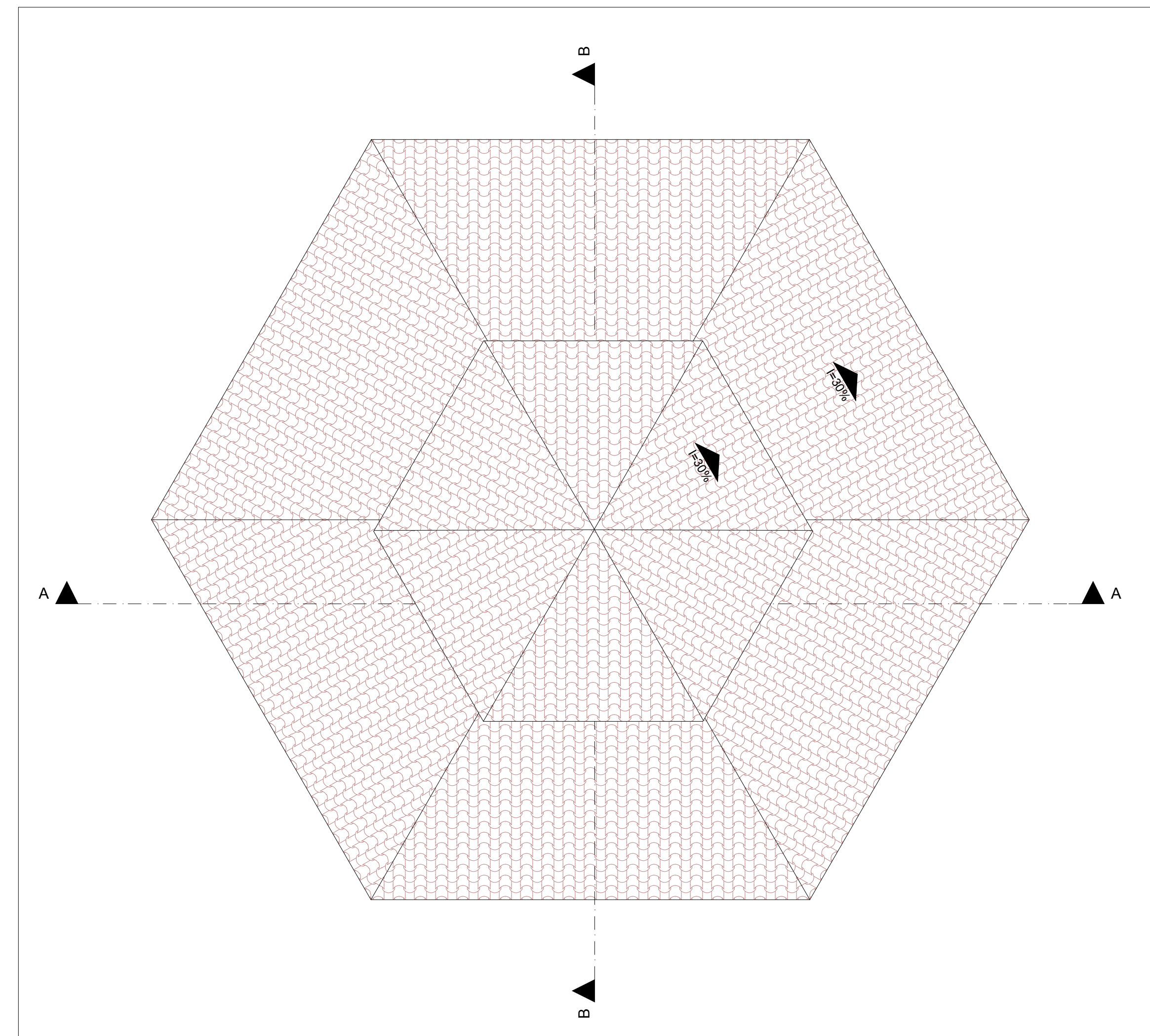

1. PLANTA DE COBERTURA 1:50

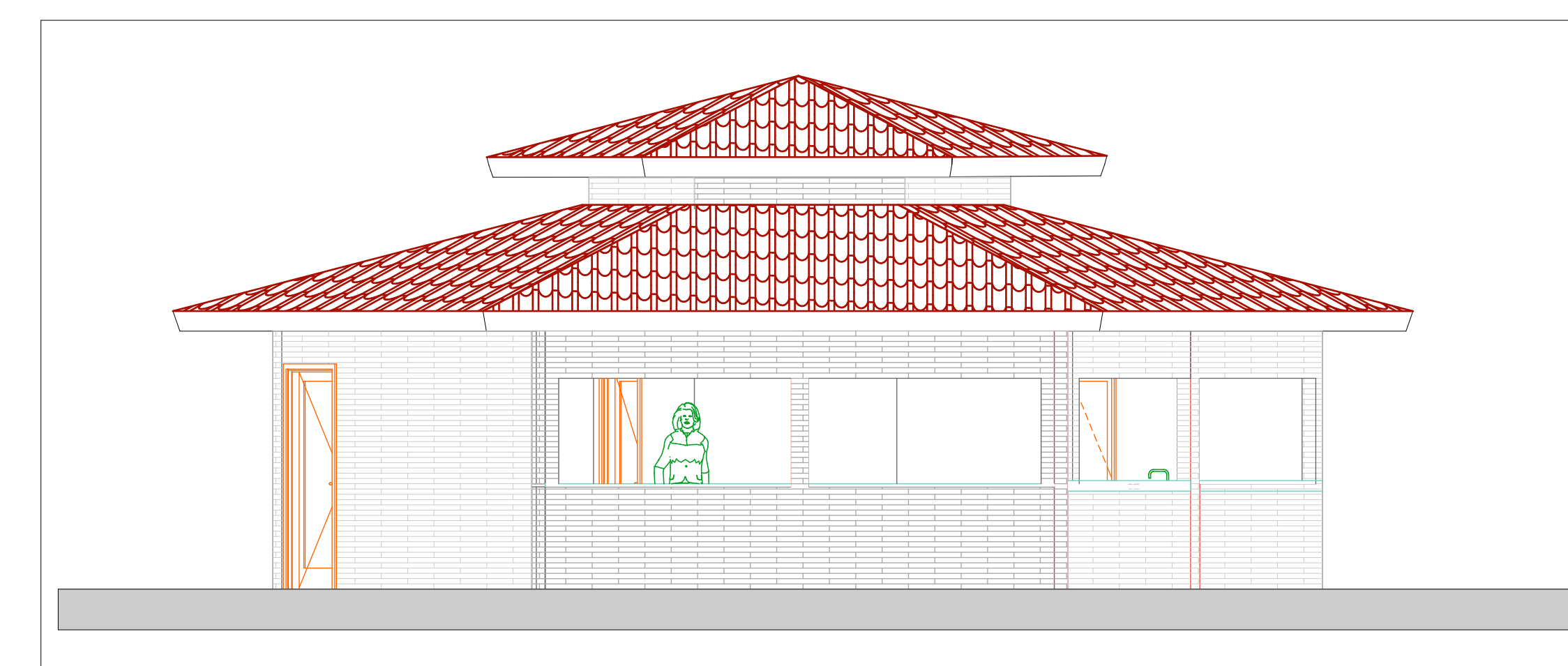

E-01 FACHADA 1:50



PERSPECTIVA 1:2,33

ESPECIFICAÇÕES E QUANTITATIVOS DE MATERIAIS DO QUIOSQUE		
MATERIAL	UNID.	QTD
1-PISO INTERNO - CERÂMICA ESMALTADA, 40cmx40cm, PEI-5, NA COR BEGE ESCURO.	m²	58,119 m²
1-PISO EXTERNO - CIMENTADO FINO COM JUNTA DE DILATAÇÃO.	m²	161,747 m²
PAREDE DE FUNDO - MASSA CORRIDA COM PINTURA PVA NA COR BRANCA NEVE - PAREDES EXTERNAS.	m²	
PAREDE FRONTAL - AZULEJOS ATÉ O TETO PI-2	m²	
PAREDE EXTERNA - MASSA ACRILICA, PINTURA ACRILICA NA COR BEGE CLARO.	unid.	
JANELAS DE ENROLAR 2.340 X 1.100	unid.	02
JANELAS DE ENROLAR 2.100 X 1.100	unid.	02
JANELAS BASCULANTE DE ALUMÍNIO 1.00 X 0.60 X 1.50	unid.	02
TELHA CERÂMICO 20cmx20cmx10cm E ESPESSURA FINAL DE 15cm	unid.	
TELHA LEVE TIPO ROMANA NA COR MARRON. BEIRAL = 60cm INCLINAÇÃO = 27%.	unid.	
SUBSTITUIÇÃO DAS TELHAS ESTRUTURA METÁLICA A DEFNIR.	unid.	01
ESTRUTURA METÁLICA A DEFINIR.	unid.	01
CX D'ÁGUA EM POLIETILENO 100L.	unid.	01
VÁLVULA DE MOTOR EMBUITIDA, LAMPA DOCCO ELÉTRIC. COD. 0342416 DA DOCCO.	unid.	01
ACABAMENTO PARA VÁLVULA DE DESCARGA SENSOR DOCCO. COD. 0503866	unid.	02
LIXEIRA PARA DESCARTE DE PAPEL HIGIÊNICO EM AÇO INOX. COD. B-279 DA BOBRICK OU SIMILAR	unid.	01
SIFÃO CROMADO PARA LAVATÓRIO. REF. 986 C. 100 112 DA DECA	unid.	04
TUBO DE LIGAÇÃO CROMADO PARA BACIA SANITÁRIA. REF. 1898 C. DA DECA	unid.	02
TORNEIRA PARA TANQUE DE LAVARROUPAS DOCCO.	unid.	02
TORNEIRA PARA LAVATÓRIO DE MESA ZENIT DOCCO TRINCO CHROME. COD. 18345166	unid.	04
LAVATÓRIO COM COELHA SUSPensa ESPECIAL PARA DEFICIENTES. MODELO VOGUE CONFORTO. DECA L510. DE COR BRANCA	unid.	02
LIGAÇÃO FLEXÍVEL CROMADO PARA TORNEIRAS. REF. 4606 C.020. DA DECA	unid.	04
BARRA DE APOIO ARTICULADA LATERAL DE BACIA SANITÁRIA 950mm	unid.	02
BARRA DE APOIO PARA LAVATÓRIO DECA L510	unid.	02
CUBA DE SOBREPOR DA DECA. REF. LL 170. COM MESA. NA COR BRANCA	unid.	02
PORTAS EM ALUMÍNIO 0.90X2.10	unid.	06
PORTAS EM ALUMÍNIO 0.70X2.10	unid.	02
ALFORRO EM PVC.	m	58,20m
TANQUE DE LAVARROUPAS EM FIBRA 0.45 X 0.60m	unid.	02
TORNEIRA PARA DOCCO.	unid.	02
VASO SANITÁRIO ELEVADO DECA P510 CONFORTO. SEM ABERTURA FRONTAL E COM ASSENTO ACESSÍVEL	unid.	02

QUADRO DE ESQUADRIAS		
	UNID.	QTD
JANELAS DE ENROLAR 2.340 X 1.100	unid.	02
JANELAS DE ENROLAR 2.100 X 1.100	unid.	02
JANELAS BASCULANTE DE ALUMÍNIO 1.00 X 0.60 X 1.50	unid.	02
PORTAS EM ALUMÍNIO 0.90X2.10	unid.	06
PORTAS EM ALUMÍNIO 0.70X2.10	unid.	02

QUADRO DE ESPECIFICAÇÕES		
	UNID.	QTD
1- PISO EM CIMENTO DESEMPENADO		
2- PISO CERÂMICO PORCELANATO 60 X 60 PI 05		
PAREDE		
1- REVESTIMENTO LITOCERÂMICO 6,5 X 25,5 PIERINI OU SIMILAR		
2- REVESTIMENTO CERÂMICO 60 X 60 PI 04 ATÉ 2m DE ALTURA		
3- PAREDE, REBOCALO, EMASSADA, LIxada E PINTADA COM TINTA PVA BRANCA 60 X 60 PI 04		
TETO		
1- LAJE EM CONCRETO ARMADO		

NOTAS:
1. CONFERRIR MEDIDAS NO LOCAL

CONSTRUÇÃO DO PARQUE URBANO VIVENCIAL DO GAMA
QUIOSQUE
 LOCAL: PARQUE URBANO VIVENCIAL DO GAMA
 Tipo de obra: CONSTRUÇÃO DE DOIS QUIOSQUES
 Responsável Técnico: CREA/DF 6985/DIAC
 Autoria do projeto: SHIRLEY CRISTINA SOARES RIBEIRO VIEIRA CREA/UF 47960-5
 Projeto básico:
 RESENHAS BÁSICAS FORNECIDAS PELO IBRAM
 Observação: Foram realizados ajustes e adaptações nos projetos fornecidos pelo IBRAM no sentido de otimizar recursos.
 CREA/CAU
PROJETO DE ARQUITETURA
PLANTA BAIXA, PLANTA DE COBERTURA, CORTES, FACHADA E PERSPECTIVA.
 DATA: 23-09-2013
 ESCALA: INDICADA
 FOLHA: 01/01
 ÁREA DO TERRENO: 482.157,15 m²