

Processos 132.001.507/2014 e 132.0002343/2018-31

Endereço: QS 05 Rua 310 lote 03, unidade 08 e 15 Bairro Águas Claras–Taguatinga/DF

Assunto: expedição de alvará de construção

Origem: Administração Regional de Taguatinga

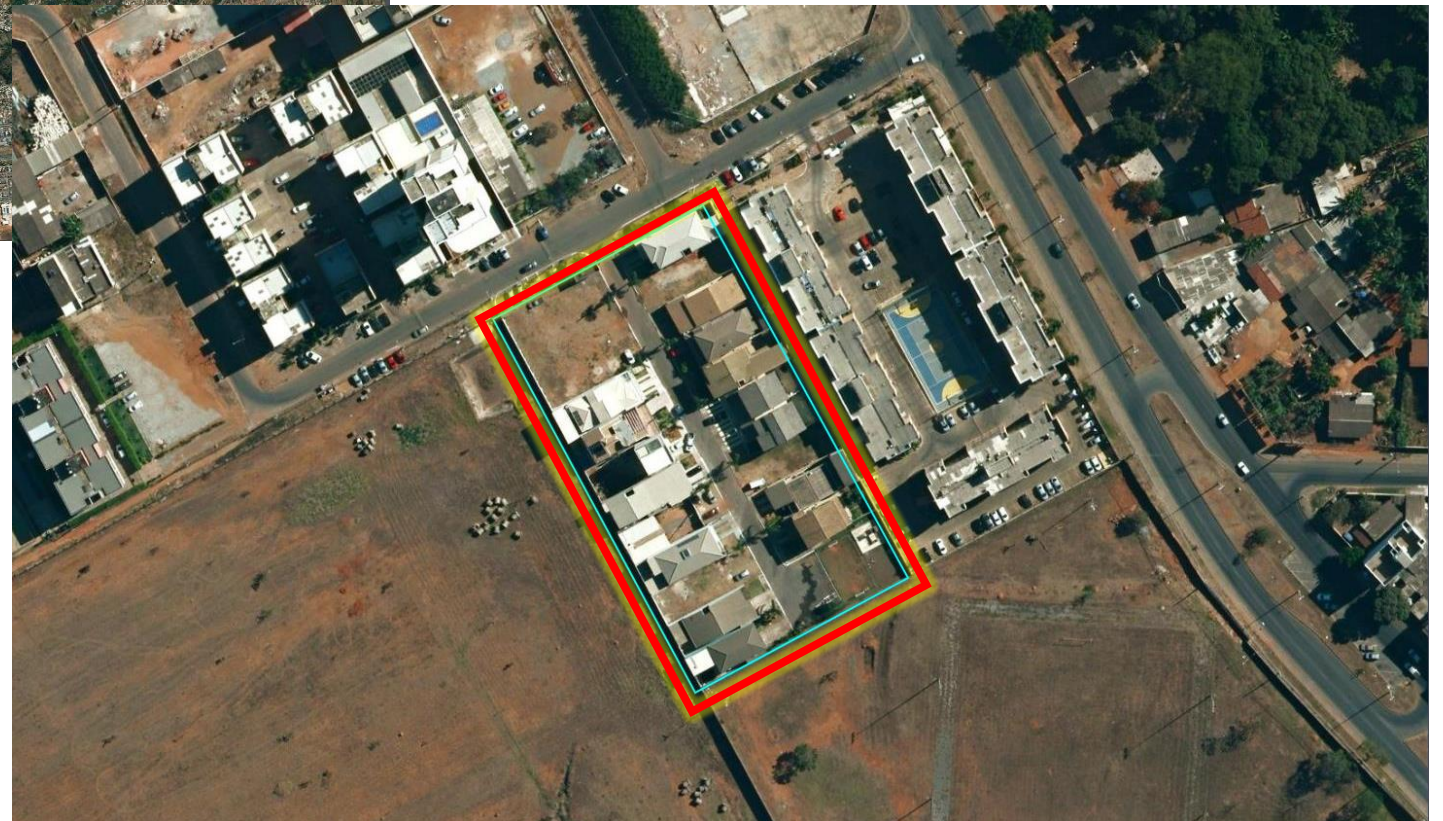
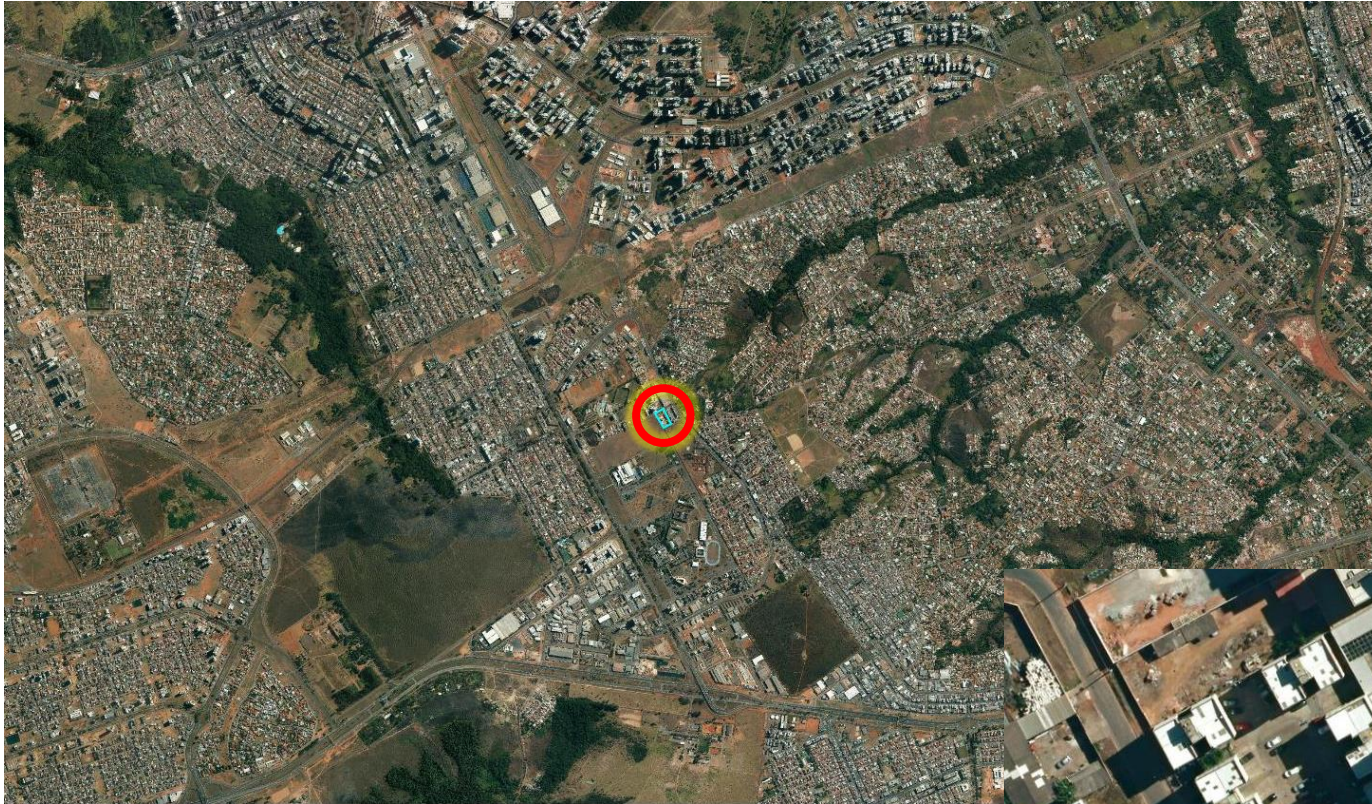

1 – NÃO CUMPRIMENTO DOS PARÂMETROS URBANÍSTICOS

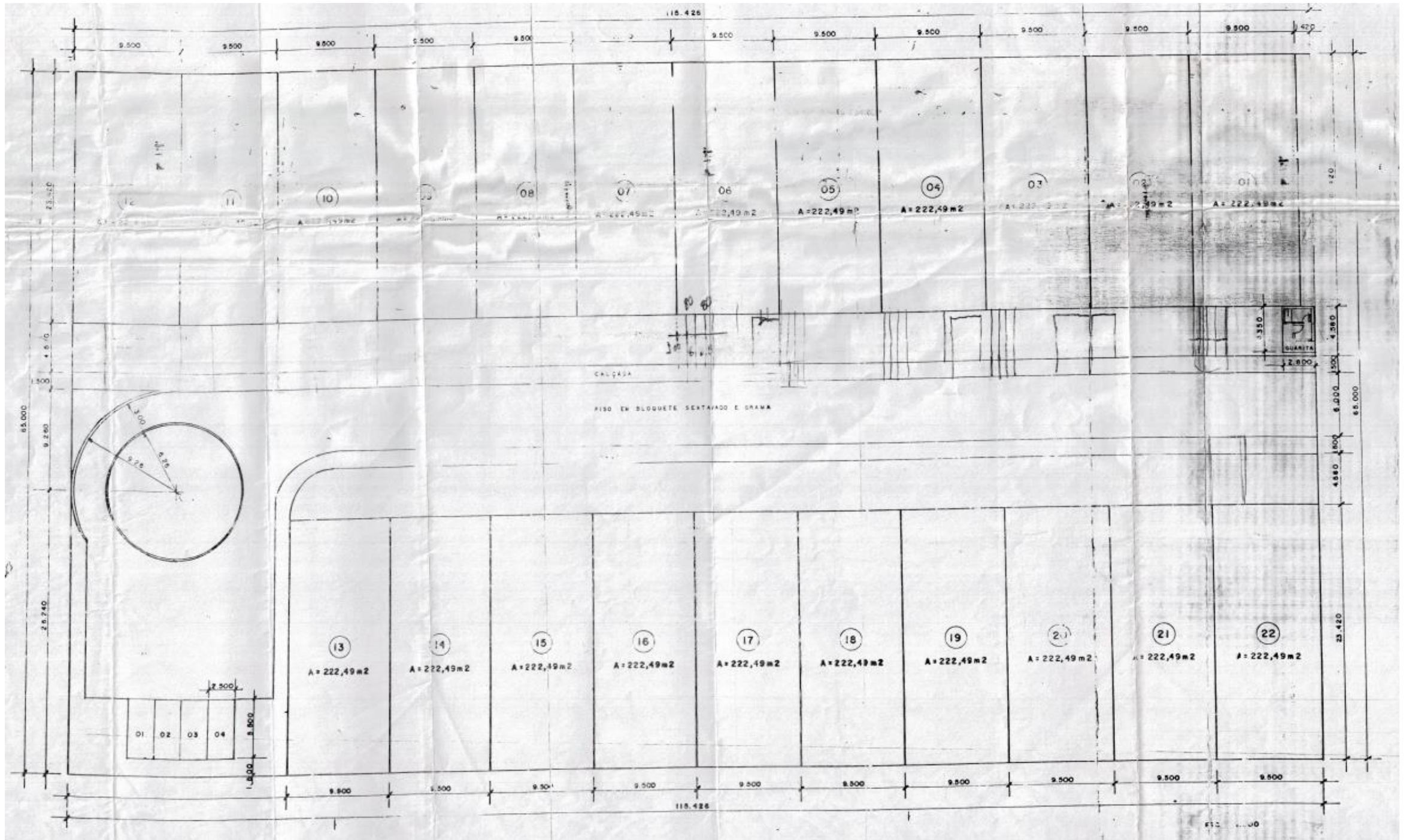

1 – NÃO CUMPRIMENTO DOS PARÂMETROS URBANÍSTICOS

QUADRO RESUMO DAS UNIDADES AUTONOMAS

UNIDADE	AREA TOTAL	AREA COMUM	FRAÇÃO IDEAL	FRAÇÃO IDEAL	AREA MÁXIMA	AREA MÁXIMA	MEMORIAL DESCRITIVO DAS UNIDADES (em m2)
	PRIVATIVA (em m2)	POR UNIDADE (em m2)	POR UNIDADE (em m2)	POR UNIDADE (em %)	DE APROVEIT. 01. (em m2)	DE APROVEIT. 02 (em m2)	
01	222,49	118,54	341,03	4,545	204,81	341,03	Fte = 9,50 Ld = 23,42 Fdo = 9,50 Le = 23,42 Fte = 9,50 Ld = 23,42

c3) QS 05 e QS 07 – Bairro Águas Claras

QS 05 R. 120 lotes 09 e 11

QS 05 Rua 310 lotes 01, 03 e 07

QS 05 R. 310 lote 22

QS 05 R. 416 lote 01

QS 05 R. 450 lote 22

QS 05 R. 820 lote 17

QS 07 Rua 600 lote 02

QS 07 R. 800 lotes 02 e 03

- A fração ideal do condomínio urbanístico não poderá ser inferior a 400m2;

PLANILHA DE PARÂMETROS URBANÍSTICOS

PUR – 154/98

CST – CIDADE DE TAGUATINGA – RA III
CONDÔMINIOS URBANÍSTICOS

FOLHA: 01/09	PROJETO: <i>[assinatura]</i> Cecilia/NUC.II.2	REVISÃO: <i>[assinatura]</i> GEPRO.II/GEPLA	VISTO: <i>[assinatura]</i> DIPRO/DIURB	APROVO: <i>[assinatura]</i> Presidente IPDF-Benny
DATA: Nov98				

